

Créer la banque

1. Depuis le logiciel **Sage direct**
2. Accédez au menu : **Services>Transferts bancaires >Administration>Banques**

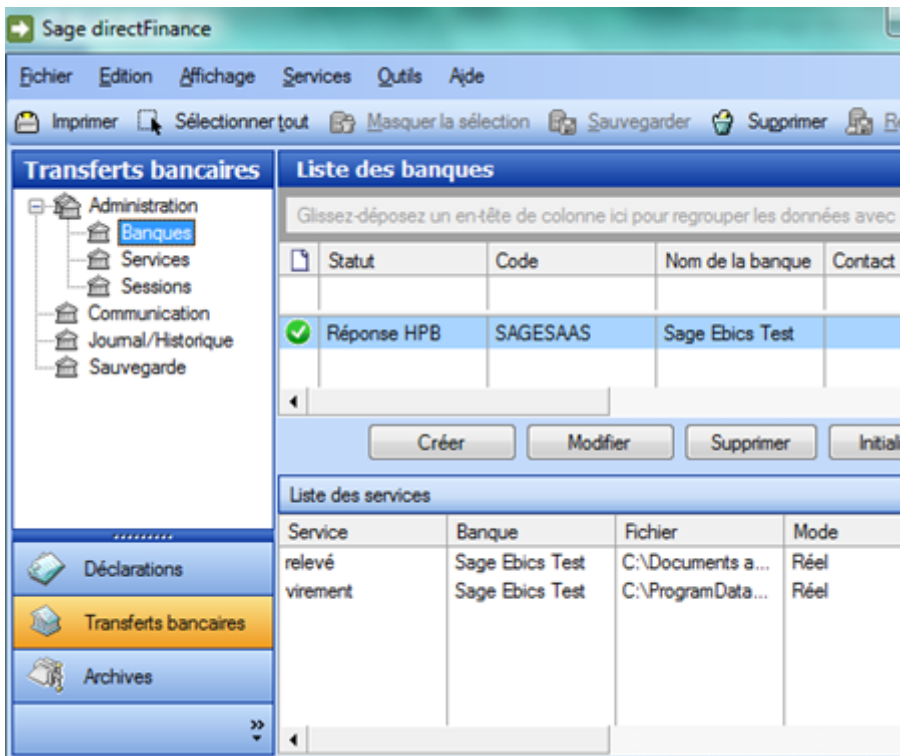

- o Cliquez sur le bouton Créer

Création d'une banque

Identification de la banque

Nom : Banque 1

Code : BQ1 Contact : Monsieur Dupond

URL : http://ebics.sage.fr Host ID : SAGESAAS

Identification du client de la banque

Partner ID : PME User ID : HLMET206

Certificat du client

Authentification (X002) : [] [] []

Chiffrement (E002) : [] [] []

Signature (A005) : [] [] []

Certificat de la banque

Authentification (X002) : [] []

Chiffrement (E002) : [] []

Certificat SSL : []

Initialisation de la banque :

Etat	Phase	Statut actuel
⊖	INI	A faire
⊖	HIA	A faire
⊖	HPB	A faire

Avancé OK Annuler

Les zones "Nom" et "Code" sont obligatoires

L'URL permet de renseigner l'URL du serveur bancaire.

L'User ID est l'identifiant client récupéré lors de la conclusion du contrat avec la banque.

Partner ID est le numéro de contrat récupéré à la banque.

Host ID correspond au code BIC.

Certificats : permet de rattacher à la banque les certificats d'identification créés auparavant par la fonction de génération des certificats.

Bouton **Avancé** : permet d'affiner le paramétrage, de révoquer les certificats et de voir les résultats de l'initialisation.

- Soit vous prenez les informations sur la fiche de paramétrage de la banque pour une première création.
- Soit s'il s'agit de la création d'une banque déjà existante, vous pouvez cliquer sur les ... et sélectionner la banque à dupliquer afin de reprendre l'identification de la banque. Il vous suffira de nommer la banque de façon parlante.

Si le client a un token pour signer, il faut modifier le certificat de signature mais **il est impératif que la clé soit branchée.**

Cliquez sur les ... et sélectionner la 3SKEY en veillant à vérifier le numéro de série entre la fiche de paramétrage et le certificat de signature.

Une fois les informations renseignées et les certificats placés, cliquez sur **OK** pour valider la création de la banque.

Les différentes étapes suivantes à réaliser :

1. Initialiser la banque (pour envoyer la requête INI et HIA) à l'aide du bouton **Initialiser.**
2. Vous allez obtenir le message "061001 Ebics_Authentication_failed" et votre banque aura alors le signe Image. Ce message signifie que les certificats n'ont pas été validés par la banque.
3. Imprimer les trois certificats via le bouton Image accessible en faisant un clic droit sur votre banque que le client doit signer et retourner à la banque.
4. Il faut attendre d'avoir l'accord de votre banque pour relancer l'initialisation afin d'avoir le message "000000 [EBICS_OK] OK" avec le signe Image.

Révision #2

Créé 3 septembre 2025 15:09:43 par Maryline LETELLIER

Mis à jour 3 septembre 2025 15:41:30 par Maryline LETELLIER